上海畫報

中華郵政特准掛號立劵之報紙

◀每三日出一張售大洋四分▶

▲戲劇家胡曼倩女士湖南湅雨社社員主演『愛慾』一劇成名此次紫歌劇隊南征向培良氏請其擔任『白蛇與許仙』主角女士富文藝天才善詩有女詩人之稱呼 ▲（光藝攝桂公創贈）

▲廣告刊例 新聞欄中（兩欄）中縫欄內（分四格，每格每次八元，半格起碼，封面廣告（每格每次六元，計十五字，每十九字見半格起碼，

第六〇八期

▲本報價目 本埠每月大洋四角，三個月大洋一元一角，半年二元二角，每年四元四角，外埠連郵費每月大洋四角五分，三個月大洋一元二角五分，半年二元五角，全年大洋五元，郵票以一分為限，以上不收九五折算，館址上海貴州路第七號門牌

德國醫學博士廖虎生最新發明

Dr. LAHUSHN, M. D.

安康益嗣丸

OKASA

德國政府註冊

女用金色安康益嗣丸
久不生育 神經衰弱
飲食無味 夜眠不安

治
氣虛血虧 子宮寒冷
容顏晦暗 頭暈目眩
絕少情慾 腰痛背酸
經水不調 耳鳴目眩

在巴黎展覽會榮獲頭等獎證及金質大獎章

二十世紀最完美最有効唯一力新補劑

補腦補血 強身健體 返老還少 求嗣聖劑

本埠中外各大藥房先施永安新新均有出售中西文說明書及保證謝函分寄與中國境內之中西名醫購者可先於相識之醫師前詢問功効若何必使君安心樂服也說明書及醫師之證明書承索卽奉

上海博物院路念號 電話一六六三六號

德國出品

男用銀色安康益嗣丸
精神衰弱 性慾不振
飲食無味 夜眠不安

治
記憶薄弱 腎虧遺精
容顏晦暗 陽萎早洩
腰痛背酸 老年服之
耳鳴目眩 恢復康健

中國獨家經理 德商高吉洋行

中華國產聯合大商場

歡迎參觀

聯合數百家廠商發售千百萬種國貨品質遠勝舶來定價格外低廉

上海南京路前市政廳

電話六四三〇八九

俞黃書畫合作鬻扇小啟

今世少年文豪而兼工書畫者江以南得二人焉俞君逸芬與黃君轉陶也俞書顏筋柳骨而以靜穆出之翩翩行楷正如其為人黃畫能以其雅秀性情流露於山水花卉雖皴擦勾勒之際皆可想見其為文二君離既立派合尤美幷近以興趣所寄時今所需不欲自祕擅場藉得並傳二妙分治一扇期餉鑒家每扇四元姑定廉價某等忝與交親故為列名紹介焉

廉南湖 步林屋 王西神 嚴獨鶴 侯疑始

袁寒雲 錢芥塵 包天笑 周瘦鵑 張丹斧

▣本年暫定五百件

▣逾額須俟之明年

▲潤例 山水眞楷四元 花卉行書三元 本埠五日取件外埠五日寄出寄費加一郵票九五計算代辦扇面另附洋二角

▲收件處 本報館 品報館 小日報館 福爾摩斯報館 金鋼鑽報館 白兒路B字十八號新上海通訊社 霞飛路和合坊六一號俞寓 福煦路明德里五八號黃寓 南京路山西路墨華軒及各大箋扇莊

張恨水先生之小說，久經名重藝林，融新舊於一爐；極描寫之能事；此書三大厚册，一百餘萬言，一千五百餘頁，細膩風光有若紅樓，粗豪俊爽又類水滸，讀之令人愛不忍釋，前在北平刊行，業經三版，價值可知，茲應滬上愛讀者之要求，轉運到滬，每部連運費實售大洋貳元四角，不折不扣，外埠每部另加郵費一角四分

洋洋大觀 春明外史 全書到滬

經售處上海畫報館。

全國唯一照相通信機關

東北新聞影片社

供給東北新聞照片
承攝影各種電影片
出租東北時事影片
瀋陽十一緯路一四〇號
無報電報掛一七五八號

▲嗚呼樊鍾秀▼（其遺櫬抵北平及其公子三人之攝影）（K）

▲本報重要起事▼

本報歷年出版、信譽所著、文藝美術尤爲各界所頌揚、現爲酬答愛讀者起見、定期全年或半年、價目特別優待・

▶李桃風女士留日研習經濟著家庭合作論爲滬上家庭合作社創始者　劉仁航　黃警頑

一吐爲快

（空談大家）

上海人的眼光眞奇怪、不問什麼、都是一窠風的皮氣、只知其一、決不要再知其二、人家都說他是盲從、我卻只好贊美他是主張實際、只尙空論、美德！美德！

吳鑒光　吳鑒光是一個頂頂大名的星相家、這一次被一位郁擎宇控他妖言惑衆詐欺取財、這案子問審了兩次了、報紙上煌煌大文的登載着、可是我仔細一看、見他們所爭的不過是日則眼薄的問題、結果不過是要來明郁擎宇夫妻是否曾經到吳處禳星求子而已、這就奇了……吳鑒光是個星相家、星相是講迷信、如果在破除迷信者的眼光裏看起來、他的所謂營業完全是取人家的錢、而毫無實效的事（因爲是迷信當然合於惑衆取財兩個條件的、否則倘若說星相是一門實在的學問、不是迷信、那麼郁擎宇敢直是毀謗學術—聖教—那還了得、就辦他一下也未嘗不可、不過若照現在這樣爭論下去、只多證明他一個挾嫌誣告能了、之味之至、

童三毛　黃白英和童三毛這一件事、眞正是件時髦案子啊、倘如在十年前、報館先生們眼光裏、一個女人服毒沒有死、這算不了天大的事、四號字的題目、來一個兩行、也足夠了、可是現在不然、黃白英是個女性、童三毛是個男性、聽說男性逼女性服毒、那還了得、敢直是該死萬惡、大家都好像急於要看看這樣一個狠心的男子、是怎麼樣的面目猙獰、又不知道黃白英這樣的弱女子、是怎麼樣一個不勝憔悴、這樣一來、法庭上擠得水洩不通、這許多人心裏、好像黃白英說出的話、句句可憐可靠、童三毛的話、句句可惡可恨、其實仔細想想、童三毛如果不癡不狂、無原無故、也決不會要逼着一個女子死的道理、就是死了黃白英、他也總該知道脫不了干係、如果決心要逼死他、就趁他睡倒滄洲飯店的時一溜、也不見肯來自投羅網了、所以這其中總另有些原因、雖然童三毛在公堂自述的痛苦、是沒人注意或相信、但是總也應該讓他有一個機會、說明他犯罪的根由罷、

▲申報畫報主任戈公振先生赴杭講學在虎絕寺留影

▲自左至右靑年會幹事朱孔陽虎絕寺住持淨雨戈公振黃寄萍

◀江龍淵女士▶

創辦松江女中成績卓著有模範校長之稱

（鄭曉滄黃警頑贈）

▲馮玉祥詩鈔

▲入陝玉硤石山

入陝今番第二回、車輪馬跡兩相催、青山個個探頭笑、好似歡迎故友來、

俞命後、囊在夏茶坤座上、遇詩人虞和欽先生、述及此詩、嘗記之上畫、唯先謂係入關時作、故首句作此番進關第六回一、又探頭笑作伸頭笑、好似作彷彿、度當時誤記、又愚所謂馮諫爲治兵之名所掩、又不宜今乃出單行本得以參考也、虞先生曾授馮詩文詞、它日再見、且當更以此詩叩之、

▲題某公扇

紅日炎炎似火燒、田中禾稻半枯焦、農工心中如刀割、大人先生把扇搖、一八、七、七、于，曾祠

兪兪按、芥老最熟於水滸傳、嘗爲愚言此詩實套趙生辰綱白勝口中所唱『赤日炎炎似火燒、田中禾稼半枯焦、農夫心中如湯沸、公子哥兒把扇搖、』童之歌謠、愚弗方憶之、又芥其年月地如、殆爲生歲卜野後作、所請某公豈指閣邪、

▲日本武士道之一斑　（日本大力士於國技館角力之前先在立波部屋練習右爲力士玉錦左有力士朝汐）　（K）

上海商業儲蓄銀行
簡稱上海銀行
資本金二百五十萬元 公積金一百萬元 存款總數六千萬元

服務學校之一斑

設立學校分行 提倡學生蓄儲 代理收納學費 保管學校基金
各種存款章程承索即奉
總行上海寗波路
本埠分行 虹口 界路 西門 同孚路 小東門 提籃橋

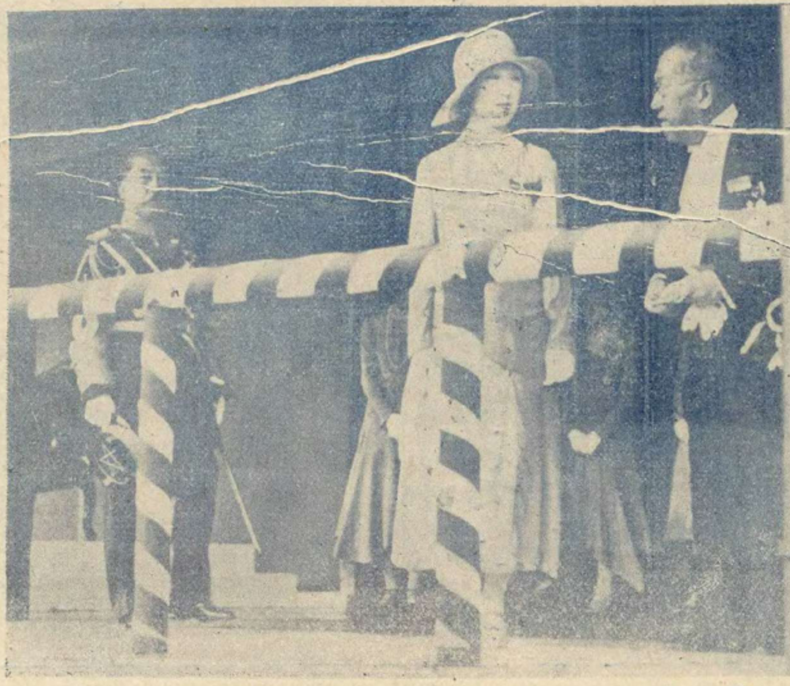

●日本皇后行幸日本紅十字會第廿八次通常總會、左爲閑院宮總裁其右爲德川會長●(K)

從實際社會情形觀察到的法國婦女問題及法國的中國留學生何以嫖?

ST女士

然而這些情形先不說、我們且推想一下那些負笈來法的人的志願、恐怕人家要罵我以小人之心度君子之腹了、其中有許多是抱宗旨來求學的了、到法國也是專心向學的、結果學成了歸去、當然也有、或者還很多、然而、其中却有些只因爲有一點錢、他所以到法國來的目的就是玩、他當然是大玩而特玩、這也不容說了、其中、就是所要說的、却是宗旨不定、起初是想讀書、(未完)

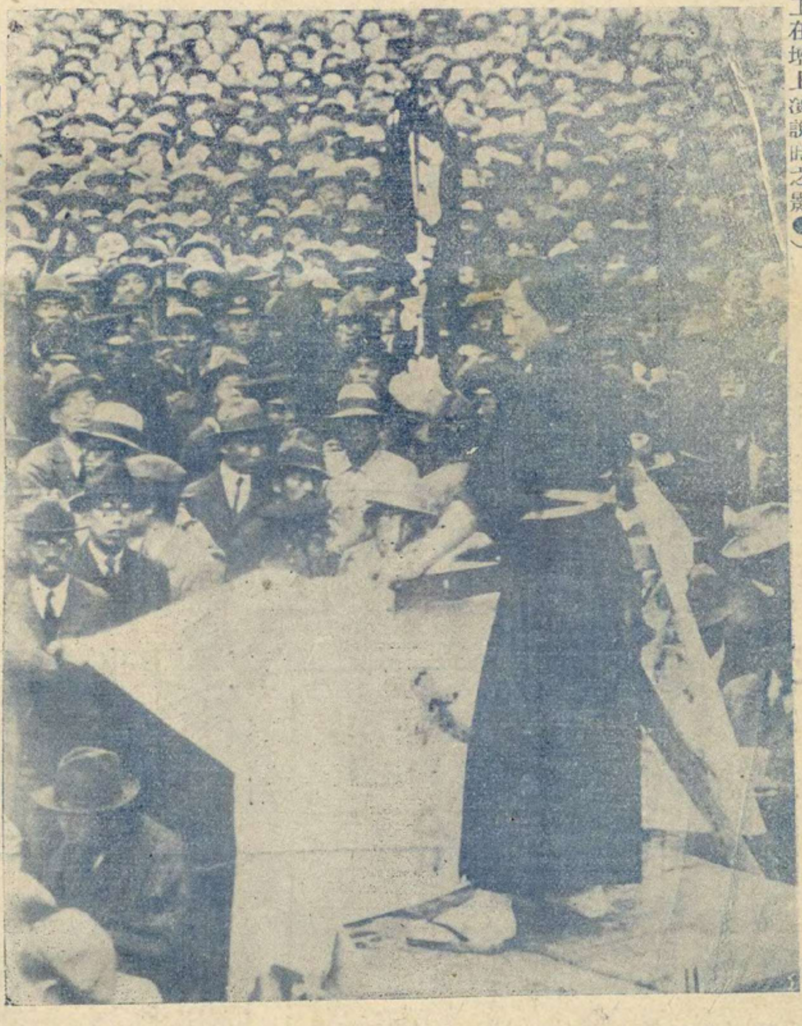

●日本勞動紀念之熱烈●(一)(日本東京男女勞工一萬五千餘名參加盛大之勞動紀念節此爲女工在壇上演說時之影●)

記南京造冰大王(道德)

外交部之一異人

國府外交部不乏奇才異能之士、惟若應尙德先生留學美洲之孤身異域、囊無餘資、而能自給以卒其業者實尠、用爲之記、應先生寗波奉化人、今爲外部簡任秘書、在未出國時、嘗爲耶教牧師、赴美求學、原擬講道爲業、迨旅美不能償素願、檢點行篋、則僅國幣二十枚、以今之金價衡之、祇可謀大餐肆箇人一醉而已、幸而應先生擅絕技二、一爲修理鋼琴、手術甚嫻、取値轉廉於美人倍蓰、人皆趨之、一爲演講中國故事(英語)諳練、記憶尤強、每一發吻、風動四座、招之者儼若王美玉王无能之堂會也、以是之故、應先生乃得從容載學位以歸、歸國即膺金陵大學之聘、執教鞭於白門、先生見南京祇有天然冰而無人造冰、乃選購美國最新造冰機械、鳩工庀材、購地建屋、創設冰廠、時地値綦廉、更擇皷樓壆起伏之區、廣之又廉者、闢十數畝以爲廠、且家居焉、人力車夫夜間不敢經過之地、先生安然居之、其膽識過人有如此、先生旣手創南京造冰事業、需要者、咸趨其門、利市三倍、至今過其居者、皆目曰「造冰大王」也、

江海關破獲私運金魂案餘聞

(靈探)

江海關日前破獲之大批私運金魂案、所獲金魂、業已全部沒收、其私運者、誠如國聞社所云、不止彙大錢莊一家、有謂正金銀行買辦吳耀庭、亦參予此謀、且亦爲鉅大之股東者、現於私運者資本之雄厚、以亦不爲無因、姑錄之以待證實、又申新各報所載破獲後、有某銀行買辦邵某前往說情、料讀者當必急欲探詢邵某爲誰、聞即東亞銀行買辦之邵長春、邵在該行執業有年、長袖善舞、於金融界頗多稔熟、今茲破獲、殆意所未及料也、

●日本勞動紀念之熱烈●(二)(參加勞動紀念節之日本女車掌)

●上海有人目爲大交際家之岳老五(即前之菱花五娘與周老五齊名者)●

愛克司西藥房

唯一補腎丸　避毒精神粉　婦女調經丸　神効快陰散

腎虧陽萎下元虛虧腎關不固遺精早洩乾道不舉舉而不剛等症服此丸功能滋腎壯陽生精添髓補血強身■每瓶一元五角

此粉能提起興趣功效如神一塗此粉立能久歡不洩更能避毒一切■每瓶一元五角可用十次

婦女體弱身虛易忌繁殖此藥功能降清瘀血流通經潮催生降孕百無一失而用時毫無痛苦百發百中■每料大洋五元

又名回力然粉男性服之亦能助長興趣經久不洩若男女並服則趣味橫生眞有說不出之愉快可得每瓶大洋二元

（英界東新橋北中央旅社對面）

治疫之神 功德水

實具同天之力 救命之功

不論個人家庭、團體機關、以及出門旅行、值茲夏令、皆宜多多購備此藥、以防不時之需而保生命之安、大瓶一元 小瓶一角

上海中西大藥房發行

夏令妙品 無敵牌

（爽身粉）（辟蚊香）（花露水）

各處百貨商店均有出售

上海家庭工業社出品

亞光畫

有留聲機者鑒

唱片用舊、往往不靈、人都以爲發條未曾開足、於是用力再開、發條因而絞斷、又或將快慢針開足速率、風輪因而激斷、凡有留聲機者、大都犯過這種同病、惟有用我這種『發音膠』、祇把少許刷抹一次、隨即可以開唱、永遠不變、不但舊片可以還新、就是新片中、如梅蘭芳的『俊襲人』、尙小雲的『千金全德嫁娶』、程艷秋的『文姬歸漢』、及『碧玉簪』、言菊朋的『迴龍閣』、臥龍居士的『徐母罵曹』、他有幾句、使腔最好的地方、因爲音波深刻到了極點、小機器發條力弱、拖不動唱頭、因此失腔脫板、反而聽不入耳、若用『發音膠』刷抹一過、立刻高唱入雲令人拍手稱快、你如不信、一試便知、此種『發音膠』、現由無敵牌總廠發行、上海各唱機公司及中華書局百貨商店均有出售、定價每瓶六角、可以刷抹三百面之多、絕無油垢粘膩之弊、與普通流質者絕對不同、外埠郵購、不加寄費、另有說明書、函索即奉、批發處南京路國貨商場內家庭工業社

秘密強健術

青緣　得衛

■早學一日■早得一日之幸福

（一）此術不用藥石、毋須苦工、有根治早洩、陽萎、遺精、短小、等症、及隨意得子、預防花柳、採陰補陽之效、當日見功、

（二）已患隱病暗疾、入學後由林醫師靈震治療、不另取費、且保證永無眼花、耳鳴、神經衰弱、頭眩、腹痛諸現象、

（三）本會現屆十週紀念、優待徵員、入學費、面授、函授、一列二十元、得此術講義十一冊及贈品外、永遠贈閱本會刊物、會十週紀念章程、有名人介紹、函索附郵四分、

○本　題字　會址　上海法租界霞飛路銘德里廿二號（巴黎大戲院對過）

中華哲學會

夏天中唯一消遣場所

籌備已久明日開幕

中央書場

五馬路正豐街中央大旅社

日二點開書　夜七點三刻

日小洋一角　夜小洋二角　茶資在內

性病治療院

五馬路正豐街　清和坊第二弄

男病　腎虧　色癆　手淫　早洩　神經衰弱　腦力薄弱　房事不舉　見色流精　耳聾眼花　夢交滑精　▲▲橫痃下疳　痳瘋白濁

女病　月經不調　安胎種子　乾血癆病　孕而怕育　不孕避孕　停經數月　子宮隱疾　保證通經

▲門診壹元二角

亞林防疫臭藥水

天時日暖、凡穢觸之處、如垃圾桶內、痰盂之中、都爲病菌產生之所・用亞林防疫水・則可殺菌除臭・

五洲大藥房發行　上海四馬路

旅行藥庫

空前創製

有備無患　出門必攜

獻辭　敬以此旅行藥庫、獻於國人面前、請一致購備、俾得遠遊康泰、隨遇而安、更祝乘長風而破萬里浪！

上海羅威公司鄭重配製　上海中法藥房及各分行發行

中華照相館

首都最漂亮的照相

南京奇望街